KIZILMASKE

Sayı: 55 | HAFTALIK GENÇLİK MECMUASI | 200 Kuruş

HAYVAN DEYİP...

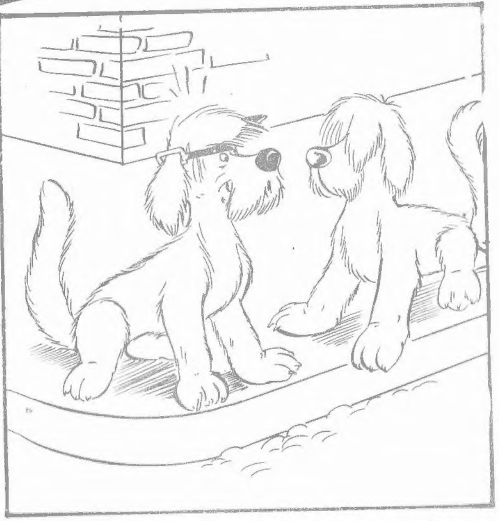

— ÖF BE.. ARTIK ÖNÜMÜ GÖREBİLİYORUM!

— HER ŞEYE BURNUNU SOKMA DİYE KAÇ KERE TEMBİH ETTİM SANA...

... GEÇMEYİN..

KIZILMASKE - Haftalık Mecmua. Sahibi ve Sorumlu Yönetmeni: Sezen Yalçıner
Redaksiyon Şefi: Ay Barka, Kaligrafi ve sayfa düzeni: Ferdi Sayışman
İdare yeri: Türbe, Klodfarer Caddesi No.16 İSTANBUL Tel: 22 45 32
Türkiyede neşir hakkı TAY YAYINLARI'na aittir. Neşir Tarihi: 26/8/1974

© Copyright Opera Mundi - K.F.S.

ALTI BİN METRE YÜKSEKLİKTE SAATTE ALTI YÜZ MİL HIZLA YOL ALIRKEN KORSANLIK AKIL ALIR GİBİ DEĞİLDİ..
HEMEN DÖRT BİN METREYE İNİN. ROTANIZDAN DA AYRILMAYIN..
OKYANUSUN TAM ORTASINDAYIZ. NEREYE GİDECEĞİNİZİ SANIYORSUNUZ..?
UÇAĞI TERK EDEMEZSİNİZ..
ORASI BİZİ İLGİLENDİRİR.. SEN DE DİKLERİMİZİ YAP..
HEY.. DIŞARIDAKİLER.. HAREKETE GEÇİN!
AH!
OTURUN DEDİM SİZE!..
MÜCEVHERLERİNİZİ VE PARALARINIZI LÜTFEN ŞU TORBANIN İÇİNE ATIN BAYAN..
HEM DE ÇABUK!
!!!
SADECE KÂĞIT PARALARI, KOCA GÖBEKLİLER.. CÜZDANLARINIZ SİZDE KALSIN.. HEY! BAK SEN, BİR CÜZDANI DAHA VARMIŞ..
OH.. UNUTMUŞTUM..
MADENİ KUTUYU BULDUNUZ MU?
EVET! EN AZINDAN ON KİLO! NE KADAR EDER DERSİN?
MÜCEVHER KUTUSU.. NEREDEN ÖĞRENDİLER ACABA?

TAMAM.. İŞARET GELDİ..
GÜZEL HEMEN TÜYELİM.
NE İŞARETİ?..
PEKALÂ ÇILGIN HERİFLER! YÜKÜNÜZÜ ALDINIZ, ŞİMDİ NE YAPACAKSINIZ..?
BAKIN DA GÖRÜN!
KULE, 112-02666'YI ARIYOR!
112-02666'DAN İKİ SAATTİR SİNYAL GELMİYOR..
OKYANUSTAKİ GEMİLERE HABER VERİN!.
HAZIR MISINIZ?
EVET!
BİZ DE.!
LIMITED
112-02666
??!!
O HALDE GİDELİM!

BU SIRADA UÇAK İKİ BİN METRE-YE İNMİŞTİ..
KİMSE YERİNDEN KALKMASIN.. BİZİ DURDUR-MAYA KALKI-ŞANI VURU-RUZ..
NE YAPA-CAK BUNLAR?
BEEP-BEEP BEEP BEEP
PEKİ!
TAMAM.. UÇAĞI TER-KEDİYO-RUZ! ED, SEN TEL-SİZİN İCABI-NA BAK!
??
!!
ARKAMIZDAN KONUŞMANIZ HOŞUMUZA GİTMEZ.. DUA EDİN Kİ TELSİZİN BAŞINA GELENLER SİZİN BAŞINIZA GELMEDİ..
HAYDİ BAKA-LIM!
BİZİMLE GEL-MEK İSTER MİSİN?
??!!
HAYIR MI? ÇOK YAZIK-O HALDE BAŞKA ZAMAN GÖRÜŞÜRÜZ.. HOŞÇA KAL!
OH!

KEŞKE AK-ŞAM YEME-ĞİNE KADAR KALSAYDIK..
YEMEKTE NE VARDIR, KİMBİLİR?!
!!!???
HEPİNİZE İYİ YOLCULUK-LAR!
LIMITED
BOL ŞANS-LAR!
A.. ATLA-DILAR..
GERÇEKTEN DE DÖRT KORSAN İKİ BİN METRE YÜKSEKLİKTEN KENDİLERİNİ BOŞLUĞA AT-MIŞLARDI..

YAPTIKLARI TEK ŞEY BAŞLIKLARINDAKİ LÂMBALARI YAKMAK OLMUŞTU.. GİTTİKÇE KÜÇÜLDÜLER VE NİHAYET GÖZDEN KAYBOLDULAR..
???
ÇILDIRMIŞ BUNLAR..!
HEM DE PARAŞÜTSÜZ..! BEYNİM DURACAK..!
BİZİ SOYDUKTAN SONRA ATLADILAR..!
SY BARRY 9/10
112-02666'DAN BEŞ SAATTİR SİNYAL ALMIYORUZ.. KAYBOLDUKLARINI KABUL ETMEK ZORUNDAYIZ..
HEY.. BİR UÇAK GELİYOR..!
KAYIP UÇAK BU..!
KORSANLAR TELSİZİMİZİ PARÇALADILAR!
SONRA DA ATLADILAR.. HEM DE PARAŞÜTSÜZ..!
BİZİ SOYUP İNTİHAR ETTİLER..!

OKYANUSUN ÜZERİNDE BİR UÇAK SOYULDU..
Yolcuların mücevherlerini ve paralarını alan soyguncular yanlarındaki üç milyonla birlikte kendilerini boşluğa bıraktılar..
HABER TÜM DÜNYAYI SARARKEN KÖTÜLERİN CAN DÜŞMANI KIZILMASKE'NİN KULAĞINA DA GELMİŞTİ..
..Hiç kimse bu çılgınca harekete bir izah şekli bulamıyor..
ÇILGINCA MI?..
BİR SÜRE SONRA..
KORSANLAR UÇAKTA MÜCEVHER OLDUĞUNU ÖĞRENMİŞLER..
İŞLERİ BİTİNCE BAŞLIKLARINDAKİ LÂMBALARI YAKIP ATLADILAR..
PARAŞÜTSÜZ MÜ?
EVET.. ÜSTELİK SON DERECE DE NEŞELİYDİLER..
BÜTÜN YOLCULARIN İFADESİ AYNI..!
AMA HİÇ BİRİ BİR İPUCU VERMİYOR..
BÜTÜN DÜNYA BU GARİP OLAYIN ŞAŞKINLIĞI İÇİNDEYDİ..
"İNTİHAR" KORSANLARI ÜÇ MİLYONLA ÖLÜME GİTTİLER..
NEDEN? NEDEN? NEDEN?

BÖYLE BIR SOYGUNU GERÇEKLEŞTIREN KORSANLAR NEDEN İNTİHAR ETSİNLER.?
BUNUN CEVABINI BEN DE BULAMADIM..
KİMBILIR? BELKİ DE ÇILDIRMIŞLARDIR..
SABIKALI DOSYALARINI İNCELEYEN YOLCULAR, KORSANLARI TEŞHİS EDECEK HİÇ BİR İPUCU BULAMADILAR..
NEWS
HAYIR..
HAYIR..
HAYIR..
ANLAŞILAN SOYGUNCULARIN POLİSTE KAYITLARI YOK..
SY BARRY 9/17
KORSANLARIN CESETLERİ DENİZDE DE ARANDI FAKAT BULUNAMADI..
BU OLAYDAKİ ESRAR PERDESİNİ KALDIRAMIYACAĞIZ.. DAVA KAPANMIŞTIR.!
FAKAT AYNI ANDA, KAPANDIĞI SANILAN DAVA HAKKINDAKİ YENİ BİLGİLER..
FANTOM BEKLİYOR.!
ACELE EDELİM.!

..BİLDİĞİMİZ YOLLARDAN KAFATASI MAĞARASINA GÖTÜRÜLÜYORDU..
..ZİRA BU İŞ KIZILMASKE İÇİN HENÜZ KAPANMAMIŞTI..
NE DÜŞÜNÜYORSUN FANTOM?
HEPSİ YANILIYORLAR GURAN. BU İŞİ KENDİM HALLEDECEĞİM..
GAZETELERE BAKILIRSA SOYGUNCULAR UÇAKTAN SUYA ATLAMIŞLAR.. İNANILIR GİBİ DEĞİL.!
PÖH.. SAÇMA BU.!
HAKLISIN EVLAT..
KİM İNANIR BUNA?

SAYIN JÜRİ ÜYELERİ.. İDDİANIZI KABUL EDİYORUM.. BU HİKÂYE SAÇMA, APTALCA VE İNANILIR GİBİ DEĞİL..
ORMANDA BİR SÖZ VARDIR..
REKS'LE TOM SANA EMANET GURAN.. BEN BU OLAYI AYDINLATMAYA GİDİYORUM..
"FANTOM KİMİ ZAMAN ORMANDAN AYRILIR.."
SOYULAN UÇAK GECEYARISINA DOĞRU MOWİTAN'DA OLACAK.. İSTEDİĞİM BİLGİLERİ ORADAN ELDE EDECEĞİM..
".. VE BİR ŞEHİRLİ GİBİ KENTİN SOKAKLARINDA DOLAŞIR" DERLER..
SOYULAN UÇAĞIN MÜRETTEBATI MÜLÂKAT YAPMADI..
Hostes Hudson "her şeyi söyledik" dedi..
SY BARRY 9/24

BAYAN HUDSON, FANTOM ADINDA BİRİ SOYGUN HAKKINDA BİLGİ ALMAK İSTİYORMUŞ..
O HALDE KENDİSİNE SÖYLEYİN, GAZETE OKUYUP TELEVİZYON SEYRETSİN!.
..BU MERAKLILARDAN BIKTIM ARTIK!.
ŞEY.. AFFEDERSİNİZ EFENDİM.. BAYAN HUDSON DEDİ Kİ - HAY ALLAH NEREYE KAYBOLDU BU..?
KORKMAYIN BAYAN HUDSON.. ODANIZA GİRDİĞİM İÇİN ÖZÜR DİLERİM.. AMA SİZ AŞAĞIYA İNMEDİĞİNİZE GÖRE..
!
-- BENİM YUKARI ÇIKMAKTAN BAŞKA ÇAREM YOKTU.. BAĞIRMAYIN LÜTFEN!.
İMDAT! İMDAT!
LÜTFEN BAYAN HUDSON! SADECE BİRKAÇ SORU SORACAĞIM SİZE-

İMDAT! İMDAT!
BAYAN HUDSON'UN ODASI BU!.
BAYAN HUDSON!.
KIR KAPIYI!.
NE OLDU ?
HOSTESİMİZ BAYAN HUDSON'UN BAĞIRDIĞINI DUYDUK..
KAYBOLMUŞ..
KUSURA BAKMAYIN, BAYAN HUDSON.. KÖTÜ BİR AMACIM YOK. BAĞIRMASAYDINIZ ODANIZDA RAHATÇA KONUŞUR VE KAÇMAK ZORUNDA KALMAZDIK..
UH!. UH!.
İLK SORUM ŞU.. KORSANLAR UÇAKTA BİR MÜCEVHER KUTUSU OLDUĞUNU ÖNCEDEN BİLİYORLAR MIYDI, YOKSA ORADA MI ÖĞRENDİLER?
BAYAN HUDSON! BAYAN HUDSON!.
BİLİYORLARDI.. ŞEY.. SİZ KİMSİNİZ BAY FANTOM?.

GAZETELER BİR RADYO MESAJI ALDIKLARINI YAZIYOR..
DOĞRU.. ÖNCE NE OLDUĞUNU ANLAYAMAMIŞTIK..
TAMAM.. İŞARET GELDİ!
BEEP BEEP
SY BARRY 10/1
İKİNCİ SORU: GAZETELER KORSANLARIN UÇAKTAN ÖLÜME ATLADIKLARINI YAZIYOR... DOĞRU MU ?
TABİÎ DOĞRU.. GÖZLERİMLE GÖRDÜM.. TAM İKİ BİN METRE YÜKSEKLİKTEYDİLER..
HER ŞEY BİR KÂBUS GİBİYDİ..
GECENİN BU SAATİNDE BU SORULARA NE GEREK VAR? NASIL OLSA KORSANLAR ÖLDÜ..
HİÇ SANMIYORUM BAYAN HUDSON!.

NE DEMEK İSTİYORSUNUZ? O YÜKSEKLİKTEN ATLAYAN SAĞ KALAMAZ..
SİZ SADECE ATLADIKLARI ANI GÖRDÜNÜZ..
PARAŞÜTLERİ BİLE YOKTU..
BELKİ VARDI DA SİZ GÖRMEDİNİZ.. UÇAKTA MÜCEVHER OLDUĞUNU BİLDİKLERİNE EMİN MİSİNİZ?
TABİİ..
TEŞEKKÜRLER BAYAN HUDSON!.
YETERİNCE BİLGİ VERDİNİZ.. HOŞÇA KALIN.! SİZİNLE TEKRAR KARŞILAŞABİLİRİZ..
BİLGİ Mİ?
LİNDA, NİYE BAĞIRDIN?!
NEREDEYDİN?
OH.. ÇATIYA ÇIKMIŞTIM..
TEKRAR KARŞILAŞABİLİRİZ DEDİ.. UMARIM GECİKMEZ.!

EVET, ÇALINAN MÜCEVHERLER BENİM FİRMAMA AİTTİ.. O ALLAHIN BELÂSI KORSANLARLA BİRLİKTE SULARA GÖMÜLDÜ.. KİMSİNİZ SİZ KUZUM?
ADIM FANTOM.. MÜCEVHERLERİNİZ DE SUYA GÖMÜLMEDİ.. BEŞ DAKİKA SONRA GELİP SİZE HER ŞEYİ ANLATACAĞIM.
HAY ALLAH.. TAM BEŞ DAKİKA SONRA GELDİNİZ.. BEN DE RÜYA GÖRDÜĞÜMÜ SANMIŞTIM..
ŞİMDİ KENDİNİZİ TOPLAYIN DA KONUŞALIM..
ŞEY.. KORSANLARIN YAŞADIKLARINA NASIL EMİN OLABİLİYORSUNUZ..?
ÖYLE OLMASI GEREK! ÜÇ MİLYONU ÇALDIKTAN SONRA BİR KİŞİ İNTİHAR EDEBİLİR AMA DÖRT KİŞİ ETMEZ!.
İKİ BİN METREDEN SUYA ATLADIKLARINI DÜŞÜNEMEYİZ..
BANA KALIRSA ÜZERLERİNDE GİZLİ BİRER PARAŞÜT VARDI. ŞU ANDA YAŞIYORLAR VE YENİ BİR SOYGUNA HAZIRLANIYORLAR.. BİR PLAN YAPMALIYIZ..
?!

UÇAKTA MÜCEVHER OLDUĞUNU KAÇ KİŞİ BİLİYORDU?
BEN DE DAHİL DÖRT KİŞİ! UMARIM HAKLI ÇIKARSINIZ DA, KORSANLARI SAĞ BULABİLİRİZ..
ZİRA MÜCEVHERLER SİGORTASIZDI, SOYGUN MAHVETTİ BENİ!
BU HİKÂYEYİ BİLENLERİ YARIN EVİNİZE DAVET EDİN..!
TUZAĞI ORADA HAZIRLAYACAĞIZ..
?
MÜCEVHERLERİN O UÇAKTA BULUNACAĞINI BİLENLER BUNLARDI..
KORSANLARIN HABERCİSİ DE ARALARINDA OLMALI! ŞİMDİ DEDİKLERİMİ YAP..
ÇALINAN MÜCEVHERLERİN YERİNE MÜŞTERİLERİMİZE ÜÇ MİLYON DOLARLIK BAŞKA MÜCEVHERLER GÖNDERMEK ZORUNDAYIZ..
?

BU, BAY FANTOM.. ÖZEL BİR KURYEDİR. MÜCEVHERLERİ BİZZAT TAŞIYACAK!.
ÜÇ GÜN SONRA GECEYARISI UÇAĞINA BİNECEK! BU SIRRI HİÇ KİMSE BİLMEMELİ..
TABİİ EFENDİM.. MERAK ETMEYİN!
BU KEZ MÜCEVHERLERİN TAKLİT OLDUĞUNU BİLMİYORLAR.
KİM OLDUĞUNUZU BİLMİYORUM AMA ŞANSINIZ AÇIK OLSUN BAY FANTOM.
İŞTE KURYE ŞU ADAM!
AFFEDERSİNİZ BAYAN, BURASI BENİM YERİM..
OH.. PEKİ..
ETRAFIM SARILDI! BUNLAR GERÇEKTEN O KORSANLAR MI? ACABA TUZAĞA ONLAR MI DÜŞTÜ, YOKSA BEN Mİ?

PALTONUZLA ŞAPKANIZI ÇI-KARMAK İSTER MİYDİNİZ, EFENDİM ?
TEŞEKKÜRLER.. BÖYLE RAHATIM..
ŞU DERGİYE BAKABİLİR MİYİM ?.
MM.. YAPTIĞIM HER HAREKETİ GÖZLÜ-YORLAR..
KORSANLAR BUNLAR MI ACABA ?
BİR SÜRE SONRA UÇAK OKYANUSUN ÜZERİNDEYKEN..
SORUNUN CEVABI-NI BULMANIN VAK-Tİ GELDİ..
AFFE-DERSİ-NİZ..
KIZILMASKE YERİNDEN KALKARAK HAREKETE GEÇTİ..
OH.. HAVA NE KADAR DA KİRLENDİ..
NE KA-DAR DA SALLANI-YOR.. BAYI-LACAK GALİ-BA..

DÖRDÜ DE SİLÂH-LI.. BUNLAR OLMALI..
TUVALET
GİDİYOR.. YANINDA DA ÜÇ MİLYON VAR..
MERAK ETME ALTI BİN METRE YÜKSEKLİKTE FAZLA UZAĞA GİDE-MEZ..
HAYDİ ARKADAŞLAR.. TAM BEŞ DAKİKAMIZ VAR.. HER ŞEY GEÇEN SEFERKİ GİBİ OLACAK..
KIMILDAMAYIN.. SÖZÜMÜ-ZÜ DİNLERSENİZ SİZE ZARAR VERMEYİZ..
ÇILDIR-DINIZ MI SİZ..?
KURYE BURAYA GİRDİ ED.. KAPIYI DA KİLİTLEDİ..
TUVALET..
KİLİDE ATEŞ ET..
O DIŞARI ÇIKMAZSA BİZ İÇERİ GİRERİZ!.

SEN DE TELSİZİN İCABINA BAK..
MERAK ETME.. HAYDİ BAKALIM, PİLOT EFENDİ.. HEMEN İKİ BİN METRE-YE ALÇAL..
TUVALET..
NE İNATÇI ADAM.. HÂLÂ ÇIKMADI..
ÇIKAR ONU MAC!
İÇERİDE OLDUĞUNU BİLİYORUZ, AÇ KAPIYI..
KIZILMASKE BU SÖZÜ İKİLETMEDİ..
TUVALET.
GEL BAKALIM MAC.!
!
YAKALADIM ONU ED..
GÜZEL! KUTUYU ALIP GEL.. GİDİYORUZ..
BEEP-BEEP

ANLAŞILDI.. DEMEK SIRRINIZ BUYDU?! MİNİK BİR PARAŞÜT.. TAM TRANSİSTÖR ÇAĞINA UYGUN BİR ŞEY..
ACELE ET MAC.!
BİZİ.. BİZİ.. DURDURAMAZSIN..
DURDURMAYA DA NİYETİM YOK ZATEN..
O HALDE GİDELİM.. HOŞÇA KALIN BAYLAR, BAYANLAR..
OKYANUSUN ORTASINDA PARAŞÜTSÜZ ATLIYORLAR.!
ÇILDIRMIŞ BUNLAR..
ÖNCE ÜÇ KORSAN..
!!!!
..SONRA DA FANTOM UÇAĞI TERKETTİLER..
!!

UÇAK HIZLA YOL ALIR-KEN..
AT
..YOLCULAR ŞAŞKINDI..
!?
..VE HEPSİ BÜYÜK BİR KORKU İÇİNDEYDİ..
HİÇ BİRİN-DE PARAŞÜT YOK.!
ÖLÜMLERİNE SUSA-MIŞ BUNLAR!.
İNTİ-HAR BU.!.
ÇOK GEÇMEDEN KORSANLAR BAŞLIKLARINDA-Kİ LAMBALARI YAKARAK GÖZDEN KAYBOLDULAR..

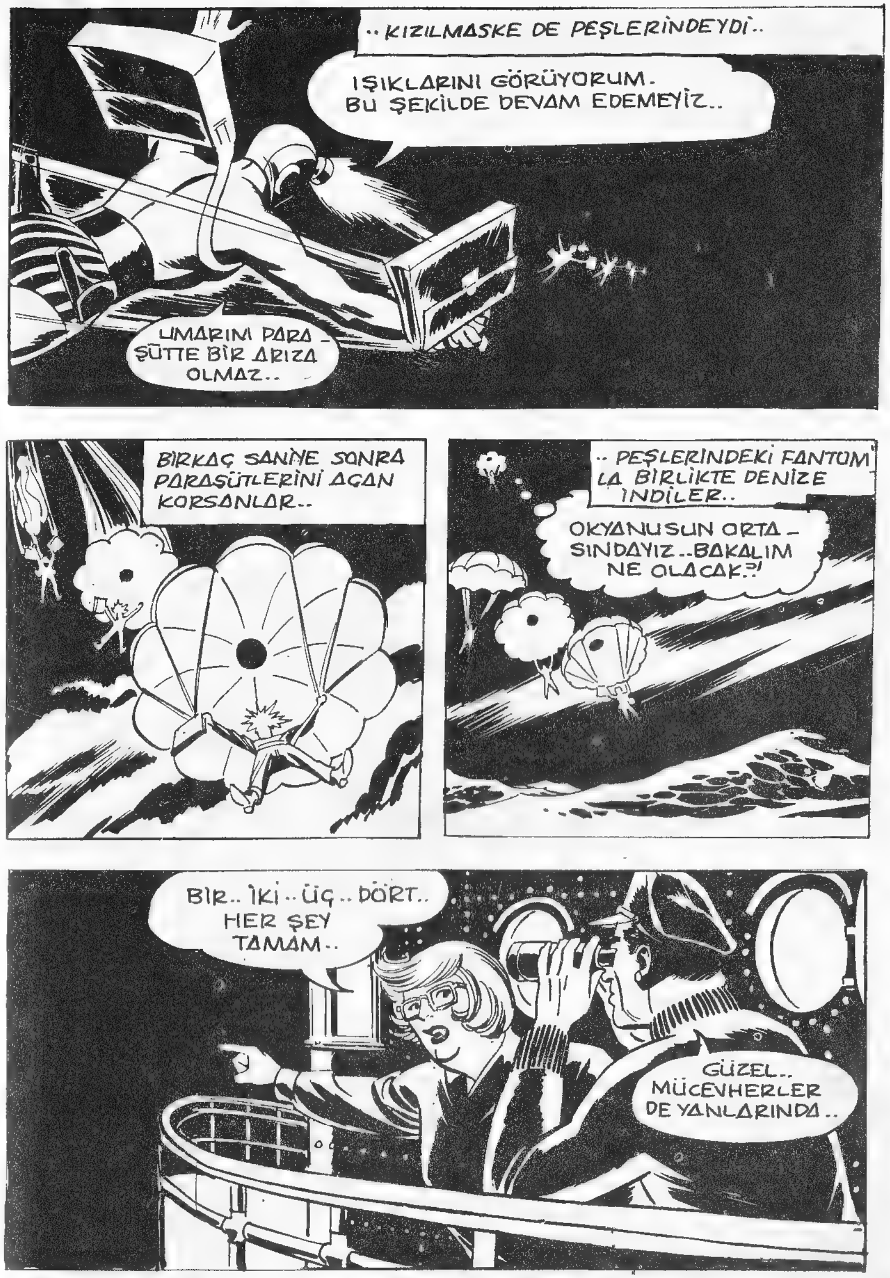
..KIZILMASKE DE PEŞLERİNDEYDİ..
IŞIKLARINI GÖRÜYORUM. BU ŞEKİLDE DEVAM EDEMEYİZ..
UMARIM PARA-ŞÜTTE BİR ARIZA OLMAZ..
BİRKAÇ SANİYE SONRA PARAŞÜTLERİNİ AÇAN KORSANLAR..
..PEŞLERİNDEKİ FANTOM'LA BİRLİKTE DENİZE İNDİLER..
OKYANUSUN ORTA-SINDAYIZ..BAKALIM NE OLACAK?!
BİR..İKİ..ÜÇ..DÖRT.. HER ŞEY TAMAM..
GÜZEL.. MÜCEVHERLER DE YANLARINDA..

UMARIM SU GEÇEN SEFERKİ KADAR SOĞUK DEĞİLDİR..
DUA ET DE BİRİ ÇABUK BULSUNLAR..
BİRAZDAN HER ŞEY ANLAŞILACAK..
O SIRADA UÇAKTA..
KORSANLARDAN BİRİ BU.. ÇENESİNDEKİ DE NE ?.
KORSANLAR SUYA İNERKEN OMUZLARINDAKİ SIRT ÇANTALARI AÇILARAK TAHLİSİYE SANDALI HALİNE GELMİŞTİ..
BRR.. ÇOK SOĞUK..

PETE BURADA..
JACK BURADA..
BEEP BEEP BEP..
ED BURADA.. MAC NEREDE ? MÜCEVHERLER DE ONUN YANINDAYDI..
MAC, UÇAKTA BAYGIN YATIYORDU.. ONUN YERİNİ KIZILMASKE ALMIŞTI ŞİMDİ..
BAKIN ŞURADA ! HEY.. MAC!.
BURAYA GEL.!
HAY ALLAH.. IŞIĞINI SÖNDÜRDÜ..
BEEP BEEP- BEEP BEEP
BELKİ DE SÖNDÜRMEYİP SULARA GÖMÜLMÜŞTÜR..
MAC.. MAC..
O SIRADA BİR PROJEKTÖRÜN KUVVETLİ IŞIĞI GECENİN KARANLIĞINI YIRTTI, VE BİR MOTOR GÖRÜNDÜ..
KORSANLARI ALMAYA GELİYORLAR.. DEMEK ÇALIŞMA SİSTEMLERİ BÖYLE?!

GERÇEKTEN DE..
BURADAYIZ..
GÖRDÜLER BİZİ..
BEEP.. BEP.. BEEP..
FAZLA GECİKMEDİLER.. TEŞKİLÂTLARI ÇOK İYİ..
KORSANLAR GEMİYE YAKLAŞTILAR..
TAMAM MI?
TAMAM.!
BIRAZ SONRA KÜÇÜK GEMİNİN SALONUNDA TOPLANMIŞLARDI..
BUNLARI YOLCULARDAN ALDIK.. ASIL GANİMET MAC'DA.!
AŞAĞI İNEN DÖRT IŞIK GÖRDÜK SONRA BİRİ KAYBOLDU..
MAC'IN KİYDİ BU..

ŞURAYA BAKIN.. MAC'IN BOTU.. FAKAT BOŞ..
HAYIR ÜZERİNDE BİRŞEY VAR..
HEMEN ALIN..
SY BARRY 11/18
BİR ÇANTA!
NASIL OLUR?
OLDU BİLE..
MÜCEVHER ÇANTASI.. MAC'DAYDI..
MAC BOĞULMUŞ AMA ÇANTA KURTULMUŞ.. BİR MUCİZE BU..
ÜZERİNDE BİR İŞARET VAR..
ALLAH KAHRETSİN!. SAHTE BUNLAR..
ALDATILDIK.. SOYULDUK!
İMKÂNSIZ!
NE OLUYOR?

TELSİZİMİZİ PARÇALAYIP DENİZE ATLADILAR.. TIPKI GEÇEN SEFERKİ GİBİ!..
İNANILIR GİBİ DEĞİL!..
YİNE Mİ ONLAR ?
BİRİNİ ARKALARINDA BIRAKMIŞLAR. HÂLÂ BAYGIN..
ÇENESİNDEKİ NEDİR ?
AYNI ANDA DENİZDE..
?!
..ANİ BİR KASIRGA ÇIKMIŞTI..
MÜCEVHERLER SAHTEYMİŞ..
NASIL OLUR ?
İMDAAT.. UH..
KARANLIK GÜVERTEDE FANTOM'UN YUMRUKLARI GEMİCİLERİ HEMEN SAFDIŞI BIRAKIYORDU..
HEY.. NE OLUYOR ORADA ?

KORSANLIĞINIZ SONA ERDİ BAYLAR!.
SİZ DE KORSANLARLA İŞBİRLİĞİ YAPTIĞINIZA PİŞMAN OLACAKSINIZ, BAYAN..
@*!!#*
SY BARRY 11/26
Hava korsanlarıyla birlikte limana geliyoruz..
MESAJDA BİLDİRDİKLERİ ZAMANDAN ÖNCE GELDİLER.. BAK!..
MESAJI KİM GÖNDERDİ ACABA..?
RIHTIMA ÇARPTI..
DÜMENİNDE KİMSE YOK..
GEMİDEKİLERİN HEPSİ BAĞLI.. KİM YAPTI ACABA ?
MESAJI GÖNDERENİN İŞİ OLMALI.. YANİ BAY FANTOM'UN.. DOĞRUSU ONA MİNNETTARIZ..
O GÜNDEN SONRA YEDİ DENİZİN KIYILARINDA, GEMİCİLERİN AĞZINDA BİR KELİME DOLAŞIYORDU.. KÖTÜLERİN DÜŞMANI: "KIZILMASKE.."
ÖLÜMSÜZ RUH.. FANTOM..
?!
BU MACERANIN SONU

KIZILMASKE
ÖLÜM AĞI
YENİ MACERA
BİR ARAŞTIRMA MERKEZİNDE..
KIYIDAN UZUN OLUR.. KESTİRMEDEN ORMANIN ÜZERİNDEN GİDELİM..
İYİ FİKİR..
!
FAKAT ORMAN İKLİMİ ANİ FIRTINALARIYLA ÜNLÜDÜR..
BU HESAPTA YOKTU..
BURADAN SAĞ ÇIKARSAK SADAKA VERECEĞİM!

BÖYLECE BENGALİ ORMANLARI ÜZERİNDE BİR UÇAK KAYBOLDU..
GÜYA YENİ TELEFOTOMLA HARİKA RESİMLER ÇEKECEKTİM..
ÜZGÜNÜM BAY ELİOT.. BU TROPİK FIRTINALAR ÇOK ANİ BASTIRIYOR.
BİRDEN FIRTINA DİNDİ..
VAY CANINA NE ENFES BİR MANZARA! NEREDEYİZ?
BİLMİYORUM. FIRTINA BİZİ BİNLERCE MİL SÜRÜKLEDİ.. ŞU BULUTLARIN ALTINA İNİP BİR İŞARET ARAYALIM..
ŞU GÜZELLİĞE BAK.. TANIYABİLDİN Mİ?
HAYIR.. HİÇ GÖRMEMİŞTİM BURASINI.. ALÇAK TEPELER.. BELKİ HARİTADAN ÇIKARABİLİRİM..
HİÇ KÖY, YA DA KULÜBE GÖREBİLİYOR MUSUN?
!
BİRAZ DAHA ALÇAL!
ŞURAYA.. TAM ŞURAYA BAK!
BAKAMAM BAY ELİOT.. GÖZÜMÜ ÖNÜMDEN AYIRIRSAM ÇARPARIZ.. NE GÖRDÜNÜZ?

HARİKA .. İNANILMAZ BİR ŞEY.. RESMİNİ ÇEKEBİLİRSEM..
BAY ELİOT ÇOK HEYECANLANMIŞTI..
BURALARA BİR YERE İNEMEZ MİYİZ..?
İMKÂNSIZ.. ARAZİ İNİŞE ELVERİŞLİ DEĞİL..
ORADA NE GÖRDÜNÜZ BAY ELİOT.?
EMİN DEĞİLİM..BELKİ DE GÖZLERİM BENİ YANILTTI.. AMA HER NEYSE..
ŞU ANDA KAMERAMIN İÇİNDE.. UMARIM FİLM BOZUK ÇIKMAZ..
?

BAŞKENT MOWİTAN'DA
NATURAL HISTORY MUSEUM
OLAMAZ.. İMKÂNSIZ.. İMKÂNSIZ..
SY BARRY 2/7
Syndicate, Inc., 1965. World rights reserved.
ADIM ELİOT.. MÜDÜR BEYDEN BİR RANDEVU İSTEMİŞTİM..
OH EVET..BAY KAVABA FOSİL SALONUNDA SİZİ BEKLİYOR..
BUYURUN, BAY ELİOT.. BANA BİR RESİM GÖSTERECEĞİNİZİ SÖYLEMİŞTİNİZ.. NEYDİ ?
JEOLOĞUM.. GÖLÜN ÜZERİNDE UÇARKEN FIRTINA BİZİ ORMANIN ÜSTÜNE SÜRÜKLEDİ..
FIRTINA DİNDİĞİNDE HİÇ TANIMADIĞIMIZ BİR VADİDEYDİK..YANILMIYORSAM ŞURALARDA..
HARİTADA İYİ BELİRTİLMEMİŞ.!
" AŞAĞIDA GARİP BİR ŞEY GÖRDÜM..VE HEMEN TELEOBJEKTİFLE RESMİNİ ÇEKTİM.. "
!?

İŞTE GÖRDÜĞÜM ŞEYİN FOTOĞRAFI..
ŞEY.. BİR ASLAN.. ÖRÜMCEK AĞINA YAKALANMIŞ..
EVET.. BEN DE ÖYLE SANIYORUM..
YANİ.. BU ASLANIN ŞU AĞA YAKALANDIĞINI MI DÜŞÜNÜYORSUNUZ?
HİÇ BİR ŞEY DÜŞÜNDÜĞÜM YOK.. HAVADAN ÇEKİLMİŞ BİR RESİM BU, FİKRİNİZ NEDİR DOKTOR KAVABA?
AĞ YAPABİLEN TEK HAYVAN TÜRÜ ÖRÜMCEK, YANİ BİLDİĞİMİZ ARANEİDALARDIR..
MM..

..VE 200 KİLOLUK BİR ASLANI YAKALAYABİLECEK BİR AĞI YAPAN ÖRÜMCEĞİN DE EN AZ BİZİM BÜYÜKLÜĞÜMÜZDE OLMASI GEREKİR..
BENDEN BUNA İNANMAMI MI İSTİYORSUNUZ? SAHTEKARLIK ÇAĞIMIZDA YENİDEN MODA OLDU..
SAHTEKARLIK MI? BANA BAKIN BAYIM, BEN BİR JEOLOGUM VE RESMİ BU SIFATLA ÇEKTİM!
...res Syndicate, Inc., 1965. World rights reserved.
YÜKSEK SESLE KONUŞUYORDUNUZ.. İSTEMEYEREK SİZİ DİNLEDİM.. ŞU RESME BAKABİLİR MİYİM?
MM.. BU BAYAN; ÜNLÜ ARAŞTIRMACI PRISCILLA DREW.. BU DA BAY..
ELİOT.
SİZCE DE RESİM SAHTE Mİ BAYAN DREW?
BİLMİYORUM.. NİYE BU AKŞAM KULÜBE GELMİYORSUNUZ? BELKİ ORALARI TANIYAN BİRİNİ BULABİLİRİZ..
O GECE ARAŞTIRMACILAR KULÜBÜNDE.
BU RESMİ KENDİNİZ Mİ TAB ETTİNİZ BAY ELİOT..?
EVET.
ANLAŞILDI..
BAZILARI DA BU KULÜBE ÜYE OLMAK İÇİN NE NUMARALAR ÇEVİRİYORLAR..
ALLAH KAHRETSİN.. KULÜBE ÜYE OLMAK İÇİN GELMEDİM BEN..
SAKİN OLUN! BEN İNANIYORUM SİZE..

CİHAN MATBAACILIK KOLL. ŞTİ.
☎ 273445-267314 İSTANBUL

BAYAN DREW UZAKTA DEĞİLDİ..
ELİOT- NE OLDU ?
YAPIŞTIM..KURTULAMIYORUM..DİKKATLİ OL!.
VAKİT TAMAM.. NEHRE GİDEBİLİRİM..
YAKLAŞMA..ÇOK KUVVETLİ YAPIŞKAN BU..SEN DE YAPIŞABİLİRSİN..
SAKİN OL ELİOT.. VER KOLUNU BANA..
SY BARRY 2/28
ANSIZIN AĞ SALLANDI VE...
HEY.. BU DA NE ?
OH.. BEN DE YAPIŞTIM..
HAY AKSİ..
ELİOT.. BİR ŞEY BİZİ GÖZETLİYOR..

O SIRADA PİLOT BULUŞMA YERİNE GELMİŞTİ..
BOTLARI ŞURADA AMA KENDİLERİ YOK..KARAYA ÇIKSAM İYİ OLACAK..
BELKİ YARDIMA İHTİYAÇLARI VARDIR..
FAKAT TÜM ÇABALARINA RAĞMEN KIYIYA YAKLAŞAMADI..
HAY ALLAH.. AKINTI UÇAĞI SÜRÜKLÜYOR..
UÇAK ÇARESİZCE NEHİRDE SÜRÜKLENDİ..BİRKAÇ SAAT SONRA..
BİR ÇAĞLAYAN!
?
..PİLOT ÖLÜMLE BURUN BURUNA GELDİ..
AMAN TANRIM.. KAPI KİLİTLENMİŞ ÇIKAMIYORUM..

Her hafta MANDRAKE'de bulacağınız biblolarıi biriktirip şahane bir "HAYVANAT BAHÇESİ" kurunuz...

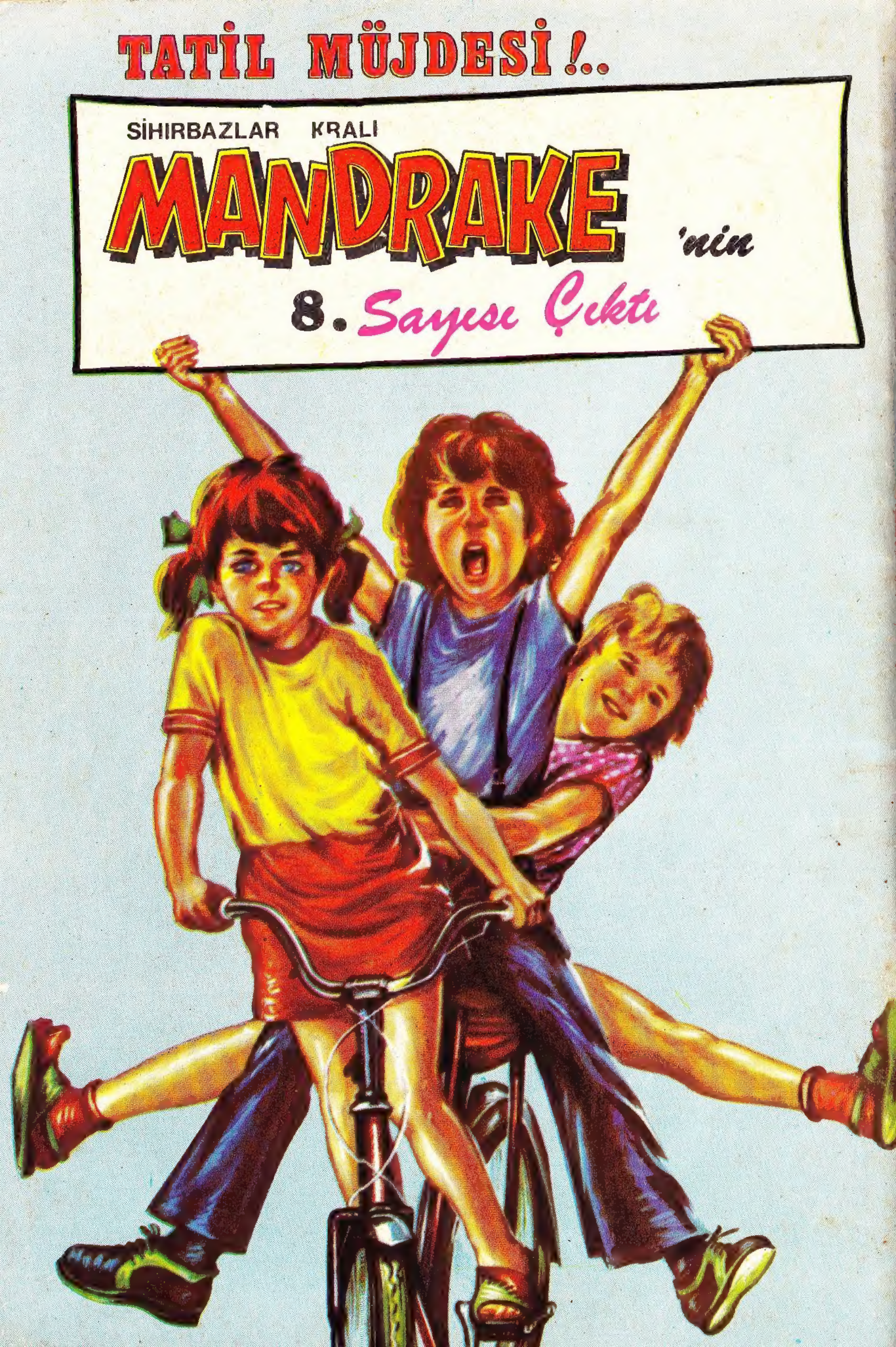
TATİL MÜJDESİ !..
SİHIRBAZLAR KRALI
MANDRAKE 'nin
8. Sayısı Çıktı